



ESTIMACIONES AGRÍCOLAS

Informe semanal al
07 de diciembre de 2017



ÍNDICE

- Temperaturas
- Precipitaciones
- Estado de las reservas hídricas
- Humedad y estado de los cultivos



TEMPERATURAS

Las temperaturas medias de los últimos siete días se dieron de acuerdo a lo esperado para la época de año. Sólo fueron algo inferiores en sectores de Cuyo y algo superiores en las regiones cordilleranas de Neuquén, Río Negro y Chubut. Aun así, se superaron los 35°C de máxima en la mayor parte de las estaciones de seguimiento de Cuyo, NOA, Chaco y Formosa, destacándose Santiago del Estero (39,5°C), La Rioja (39°C) y Catamarca (38,4°C). Solo se registraron heladas en Santa Cruz.

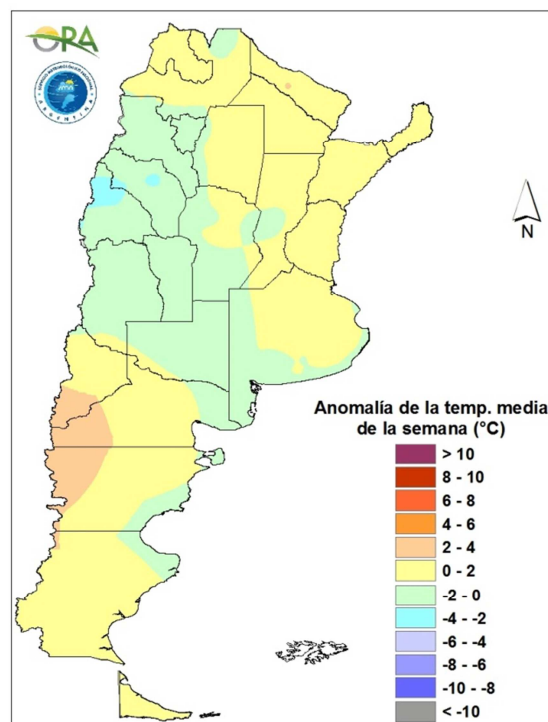

Anomalía de la temperatura media de la semana

Se espera que las temperaturas máximas y mínimas vayan en ascenso a lo largo de toda la semana, principalmente en la zona norte y centro de Argentina, con algunos descensos leves en la zona del este de La Pampa y Buenos Aires debido al paso de un sistema de baja presión. A pesar de ello, se esperan varias provincias con temperaturas máximas por sobre 35°C incluyendo desde Río Negro hasta el norte del país. Además se prevén temperaturas máximas por sobre 40°C en las provincias de Formosa, este de Salta, Chaco, Santiago del Estero, Santa Fe, oeste de Córdoba, suroeste de La Rioja y noroeste de Buenos Aires.



PRECIPITACIONES

Las precipitaciones de los últimos siete días se concentraron en la franja oeste del país. Tanto en el NOA como en el norte de Cuyo se dieron lluvias durante toda la semana con acumulados que rondaron los 50mm en toda la región, destacándose Tartagal (122mm), Tucumán (86mm), Orán (74,5mm) y La Rioja (73,5mm). También se registraron importantes precipitaciones en las provincias de Córdoba, sur de San Luis y Mendoza, La Pampa y oeste de Buenos Aires. El máximo local corresponde a Victorica (149,5mm). En el resto del país se dieron lluvias aisladas que no superaron los 30mm.

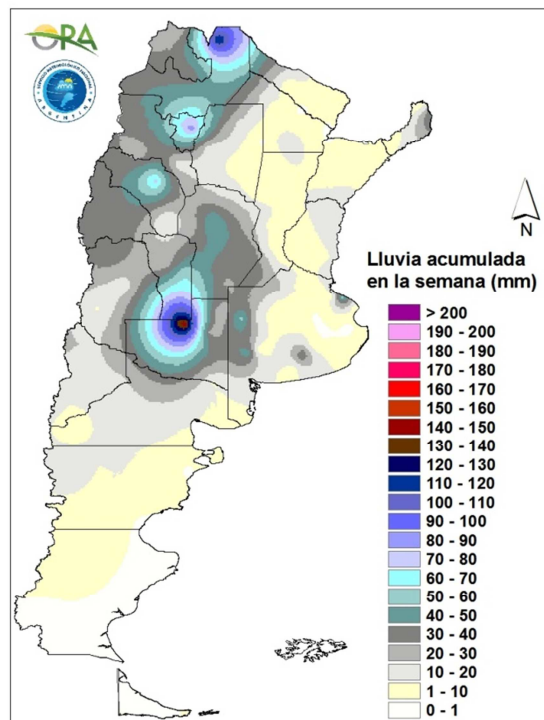

Precipitaciones acumuladas en la semana

A lo largo de toda la semana se esperan precipitaciones en el NOA al igual que el sur de Santa Cruz y Tierra del Fuego. Entre miércoles y sábado se prevén lluvias en San Luis, Córdoba, sur de Santa Fe y Buenos Aires. Entre lunes y martes las zonas cordilleranas y el centro de La Rioja, San Juan, Mendoza y oeste de La Pampa tendrán acumulados.

ESTADO DE LAS RESERVAS HÍDRICAS

El mapa muestra el estado simulado de las reservas hídricas en el suelo para lotes de maíz. Se estima que para pastura implantada y trigo de siembra temprana el contenido de agua es menor, debido a su mayor consumo actual. Continúan mermando las reservas hídricas en el suelo en la mayor parte del área maicera debido a la escasez de precipitaciones de las últimas semanas. Aparecen zonas con reservas escasas y hasta déficit hídrico en el Litoral así como en la región núcleo pampeana. En el sur de la provincia de Buenos Aires y principalmente en La Pampa y sur de San Luis y Córdoba, donde sí se registraron lluvias durante la última semana, se observa una mejora respecto de la semana previa. En el norte de Corrientes y sur de Misiones las reservas se mantienen adecuadas. Por otro lado continúan deficitarias las reservas en el norte de Córdoba y San Luis, con probabilidad de mantenerse así durante las próximas dos semanas

(<http://www.ora.gob.ar/escenariosdeficit.php>)

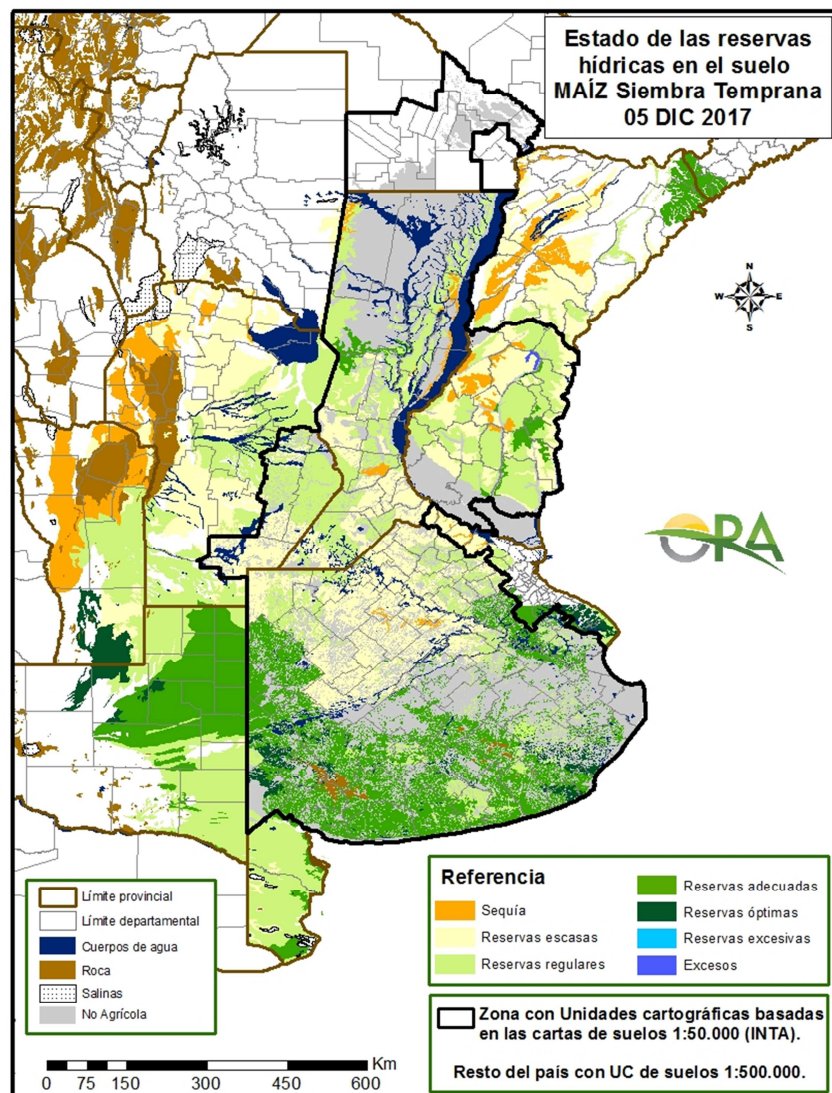



EVOLUCIÓN DE LA SUPERFICIE SEMBRADA Y COSECHADA

AVANCE DE LA SIEMBRA DE MANI									
CAMPAÑA: 2017/2018(*)									
DELEGACION	TIPO	AREA A SEMBRAR Ha	02/11 %	09/11 %	16/11 %	23/11 %	30/11 %	07/12 %	AREA SEMBRADA Ha
BUENOS AIRES	Colorado								
	Rosado	4.700				100	100	100	4.700
	Total	4.700	-	-	-	100	100	100	4.700
	16/17	790	-	-	-	-	-	-	
JUJUY	Colorado								
	Rosado	588							-
	Total	588	-	-	-	-	-	-	-
	16/17	588	-	-	-	-	-	-	
SALTA	Colorado								
	Rosado	8.130							-
	Total	8.130	-	-	-	-	-	-	-
	16/17	8.130	-	-	-	-	-	2	
SANTA FE	Colorado								
	Rosado	1.800	90	100	100	100	100	100	1.800
	Total	1.800	90	100	100	100	100	100	1.800
	16/17	5.640	-	15	80	100	100	100	
SAN LUIS	Colorado								
	Rosado	18.650	5	31	58	85	100	100	18.650
	Total	18.650	5	31	58	85	100	100	18.650
	16/17	18.650	25	48	61	74	100	100	
LA PAMPA	Colorado								
	Rosado	7.900							-
	Total	7.900	-	-	-	-	-	-	-
	16/17	14.350	-	-	-	19	35	55	
Laboulaye	Colorado								
	Rosado	100.000		10	16	18	21	35	35.000
	Total	100.000	-	10	16	18	21	35	35.000
	16/17	116.000	4	5	11	41	66	85	
Marcos Juárez	Colorado								
	Rosado	8.400			9	77	86	100	8.400
	Total	8.400	-	-	9	77	86	100	8.400
	16/17	6.290	25	51	86	100	100	100	
Río Cuarto	Colorado								
	Rosado	166.000	61	75	100	100	100	100	166.000
	Total	166.000	61	75	100	100	100	100	166.000
	16/17	149.300	5	43	80	95	100	100	
San Francisco	Colorado								
	Rosado	5.530				45	100	100	5.530
	Total	5.530	-	-	-	45	100	100	5.530
	16/17	5.440	5	43	80	95	100	100	
Villa María	Colorado	0							
	Rosado	39.000	10	10	30	50	63	84	32.900
	Total	39.000	10	10	30	50	63	84	32.900
	16/17	39.000	-	-	12	18	30	77	
CORDOBA	Colorado	0							
	Rosado	318.930	33	43	61	66	69	76	242.300
	Total	318.930	33	43	61	66	69	76	242.300
	16/17	316.030	5	23	45	63	77	91	
TOTAL PAIS	Colorado	0	-	-	-	-	-	-	-
	Rosado	360.698	30	40	57	64	68	74	267.450
	Total	360.698	30	40	57	64	68	74	267.450
	2016/17	364.178	5	22	43	61	74	88	

(*) Cifras Provisorias

Las AREAS están expresadas en hectáreas.

ESTIMACIONES AGRICOLAS

Ministerio de Agroindustria



AVANCE DE LA SIEMBRA DE GIRASOL									
CAMPAÑA: 2017/2018 (*)									
DELEGACION		AREA A SEMBRAR Has	02/11 %	09/11 %	16/11 %	23/11 %	30/11 %	01/12 %	AREA SEMBRADA Has
Bahía Blanca		3.500	-	-	48	70	100	100	3.500
Bolívar		32.000	86	100	100	100	100	100	32.000
Bragado		7.500	50	100	100	100	100	100	7.500
Gral. Madariaga		71.500	41	72	100	100	100	100	71.500
Junín		-	-	-	-	-	-	100	-
La Plata		6.000	45	79	90	95	100	100	6.000
Lincoln		6.650	-	45	80	100	100	100	6.650
Pehuajó		60.000	85	91	100	100	100	100	60.000
Pergamino		1.100	100	100	100	100	100	100	1.100
Pigüé		77.050	20	30	35	60	80	100	77.050
Salliqueló		110.000	24	53	79	88	100	100	110.000
Tandil		236.656	83	90	90	100	100	100	236.660
T.Arroyos		210.000	-	68	85	100	100	100	210.000
25 de Mayo		15.700	10	50	90	95	100	100	15.700
BUENOS AIRES	17/18	837.656	42	72	84	94	98	100	837.660
	16/17	868.960	50	72	83	93	96	98	-
Laboulaye		5.000	30	54	88	100	100	100	5.000
M. Juárez		7.200	84	90	95	100	100	100	7.200
Río Cuarto		3.270	20	35	100	100	100	100	3.270
S. Francisco		6.420	10	50	90	100	100	100	6.420
Villa María		-	-	-	-	-	-	-	-
CORDOBA	17/18	21.890	40	62	93	100	100	100	21.890
	16/17	18.470	58	58	76	94	100	100	-
Paraná		4.000	100	100	100	100	100	100	4.000
R. del Tala		150	-	-	-	100	100	100	150
ENTRE RIOS	17/18	4.150	96	96	96	100	100	100	4.150
	16/17	4.515	100	100	100	100	100	100	-
General Pico		74.400	13	23	33	37	74	84	62.670
Santa Rosa		120.000	1	1	5	20	70	83	100.060
LA PAMPA	17/18	194.400	6	9	16	27	72	84	162.730
	16/17	212.300	6	12	20	33	45	57	-
Avellaneda		138.500	100	100	100	100	100	100	138.500
C. de Gómez		7.000	100	100	100	100	100	100	7.000
Casilda		-	-	-	-	-	-	-	-
Rafaela		65.000	100	100	100	100	100	100	65.000
V. Tuerto		500	45	75	100	100	100	100	500
SANTA FE	17/18	211.000	100	100	100	100	100	100	211.000
	16/17	204.800	100	100	100	100	100	100	-
CATAMARCA		-	-	-	-	-	-	-	-
CORRIENTES		-	-	-	-	-	-	-	-
Charata (CHACO)		254.000	100	100	100	100	100	100	254.000
Pcoa. R. S. Peña (CHACO)		153.450	100	100	100	100	100	100	153.450
FORMOSA		10.000	100	100	100	100	100	100	10.000
JUJUJ		-	-	-	-	-	-	-	-
MISIONES		-	-	-	-	-	-	-	-
SALTA		-	-	-	-	-	-	-	-
SAN LUIS		7.900	90	98	100	100	100	100	7.900
S. del ESTERO		-	-	-	-	-	-	-	-
Quimilí (S. del ESTERO)		35.500	100	100	100	100	100	100	35.500
TUCUMAN		-	-	-	-	-	-	-	-
TOTAL PAIS	17/18	1.729.946	61	76	83	89	96	98	1.698.280
	16/17	1.861.595	63	75	81	88	92	94	-

(*) Cifras Provisorias

Las AREAS están expresadas en hectáreas.

ESTIMACIONES AGRICOLAS

Ministerio de Agroindustria



AVANCE DE LA SIEMBRA DE MAIZ									
CAMPAÑA: 2017/2018 (*)									
DELEGACION		AREA A SEMBRAR Ha	02/11 %	09/11 %	16/11 %	23/11 %	30/11 %	07/12 %	AREA SEMBRADA Ha
Bahía Blanca		16.600	-	-	33	45	72	75	12.450
Bolívar		108.500	60	60	60	80	85	87	94.400
Bragado		203.500	50	60	60	65	70	70	142.450
General Madariaga		96.000	39	65	89	89	92	95	91.660
Junín		172.000	70	75	75	78	80	85	146.200
La Plata		35.000	37	59	69	74	80	83	29.180
Lincoln		211.400	48	57	67	72	85	87	183.920
Pehuajó		290.800	72	80	80	88	90	93	270.440
Pergamino		206.650	72	78	82	89	90	99	205.450
Pigüé		119.900	5	45	50	55	66	67	80.330
Salliqueló		90.000	26	41	49	52	52	52	46.800
Tandil		280.535	58	61	61	68	78	92	258.120
T.Arroyos		175.000	-	76	76	100	100	100	175.000
25 de Mayo		176.700	30	64	66	82	90	93	164.330
BUENOS AIRES	17/18	2.182.585	48	65	69	77	83	87	1.900.730
	16/17	2.308.200	42	58	71	82	87	92	-
Laboulaye		560.000	43	50	52	55	62	67	373.740
M. Juárez		455.200	90	90	90	90	90	93	421.650
Río Cuarto		703.150	35	38	45	45	45	46	326.610
S. Francisco		600.000	20	50	50	50	50	53	318.000
Villa María		436.200	14	16	16	19	19	22	96.710
CORDOBA	17/18	2.754.550	39	48	50	51	53	56	1.536.710
	16/17	2.614.910	34	37	40	42	46	50	-
Paraná		104.000	90	90	90	90	90	90	93.600
R. del Tala		295.000	67	67	67	67	67	71	210.540
ENTRE RIOS	17/18	399.000	73	73	73	73	73	76	304.140
	16/17	382.500	80	80	80	80	80	87	-
General Pico		301.000	19	29	40	41	49	61	184.720
Santa Rosa		122.000	-	-	5	10	19	29	35.140
LA PAMPA	17/18	423.000	13	21	30	32	40	52	219.860
	16/17	479.000	13	21	29	44	53	59	-
Avellaneda		190.000	19	19	19	19	19	19	36.100
C. de Gómez		230.000	67	67	67	67	67	67	154.100
Casilda		116.300	74	74	74	74	74	74	86.160
Rafaela		273.000	60	60	60	60	60	60	163.800
V. Tuerto		250.000	90	90	90	90	90	90	225.000
SANTA FE	17/18	1.059.300	63	63	63	63	63	63	665.160
	16/17	890.800	66	66	66	66	67	67	-
CATAMARCA		9.400	-	5	5	5	5	5	470
CORRIENTES		14.000	-	-	-	-	-	-	-
CHACO (Charata)		192.000	-	-	-	-	-	-	-
CHACO (Pcia. R. S. Peña)		168.500	-	-	-	-	-	-	-
FORMOSA		75.000	-	-	-	-	-	-	-
JUJUY		5.740	-	-	-	-	-	-	-
MISIONES		20.000	-	-	-	-	-	-	-
SALTA		262.866	-	-	-	-	-	-	-
SAN LUIS		380.000	15	15	15	27	29	33	125.400
S. ESTERO (Sgo. Estero)		195.000	-	12	12	12	12	24	47.760
S. ESTERO (Quimilí)		590.000	-	10	10	10	10	11	64.900
TUCUMAN		66.250	-	2	2	2	2	2	1.330
TOTAL PAIS	17/18	8.797.191	36	45	47	50	52	55	4.866.460
	16/17	8.481.854	32	38	43	48	52	56	-

(*) Cifras Provisorias
Las AREAS están expresadas en hectáreas.
ESTIMACIONES AGRICOLAS
Ministerio de AGROINDUSTRIA



AVANCE DE LA SIEMBRA DE SOJA

CAMPAÑA: 2017/2018 (*)

DELEGACION		AREA A SEMBRAR Has	02/11	09/11	16/11	23/11	30/11	07/12	AREA SEMBRADA Has
			%	%	%	%	%	%	
Bahía Blanca	1ª	0	-	-	-	-	-	-	-
	2ª	0	-	-	-	-	-	-	-
Bolívar	1ª	231.000	-	-	-	50	55	60	138.600
	2ª	68.200	-	-	-	-	-	-	-
Bragado	1ª	323.320	1	20	40	45	80	90	290.990
	2ª	160.240	-	-	-	-	1	1	1.600
	F	5.180	-	-	-	-	-	-	-
General Madariaga	1º	95.000	-	-	-	30	35	68	64.710
	2º	20.800	-	-	-	-	-	-	-
Junín	1ª	332.500	-	58	65	70	75	80	266.000
	2ª	116.500	-	-	-	-	-	-	-
La Plata	1ª	73.000	5	32	38	43	50	64	46.400
	2ª	23.000	-	-	-	-	-	-	-
Lincoln	1ª	4.000	-	-	-	-	-	-	-
	2ª	486.000	2	5	27	50	75	80	388.800
	F	85.800	-	-	-	-	-	-	-
Pehuajó	1ª	13.200	-	-	-	-	-	-	-
	2ª	454.000	42	51	65	88	90	95	431.300
	F	117.000	-	-	-	-	-	-	-
Pergamino	1ª	15.500	-	-	-	-	-	-	-
	2ª	530.950	16	42	71	80	95	100	530.950
Pigüé	F	165.300	-	-	-	-	15	39	64.020
	1ª	177.630	-	5	5	5	9	12	21.320
Salliqueló	2ª	39.300	-	-	-	-	-	-	-
	1ª	140.000	-	-	8	42	62	75	105.500
Tandil	2ª	20.000	-	-	-	-	-	-	-
	F	5.000	-	-	-	-	-	-	-
	1ª	380.000	-	7	8	45	78	89	338.620
Tres Arroyos	2ª	230.000	-	-	-	-	-	-	-
	1ª	500.000	-	-	-	25	30	35	175.000
25 de Mayo	2ª	190.000	-	-	-	-	-	-	-
	1ª	418.000	-	-	-	40	45	50	209.000
	2ª	82.800	-	-	-	-	-	-	-
BUENOS AIRES	17/18	5.503.220	5	14	22	39	50	56	3.072.810
	16/17	5.980.061	3	14	25	41	49	62	-
Laboulaye	1ª	490.000	5	20	22	25	31	47	229.420
	2ª	80.000	-	-	-	-	-	-	-
M. Juárez	1ª	608.800	55	74	92	93	100	100	608.800
	2ª	127.500	-	-	-	2	2	47	60.090
Río Cuarto	1ª	969.800	4	12	60	90	90	95	921.790
	2ª	83.385	-	-	-	-	1	12	9.880
S. Francisco	1ª	682.970	-	17	25	46	50	60	409.780
	2ª	396.770	-	-	-	-	-	-	-
V. María	1ª	622.450	-	18	38	56	65	82	507.790
	2ª	237.850	-	-	-	-	-	-	-
CORDOBA	17/18	4.299.525	9	21	39	52	55	64	2.747.550
	16/17	4.871.202	7	17	27	43	55	63	-
Paraná	1ª	346.000	7	28	46	87	94	100	346.000
	2ª	120.000	-	-	-	-	35	-	41.400
R. del Tala	1ª	665.000	6	25	55	72	86	95	628.620
	2ª	215.000	-	-	-	2	16	33	71.720
ENTRE RIOS	17/18	1.346.000	5	20	39	58	69	81	1.087.740
	16/17	1.326.400	6	20	42	52	55	79	-
General Pico	1ª	276.500	-	-	-	-	8	23	63.730
	2ª	57.000	-	-	-	-	-	-	-
Santa Rosa	1ª	80.000	-	-	-	-	10	22	17.750
	2ª	6.000	-	-	-	-	-	-	-
LA PAMPA	17/18	419.500	-	-	-	-	7	19	81.480
	16/17	496.000	-	-	-	12	23	35	-
Avellaneda	1ª	140.700	-	1	2	5	8	19	27.280
	2ª	108.000	-	-	-	-	-	2	1.950
C. de Gómez	1ª	524.120	-	20	50	80	96	100	524.120
	2ª	224.500	-	-	-	-	-	67	150.280
Casilda	1ª	493.800	28	38	90	97	97	100	493.800
	2ª	190.900	-	4	13	20	37	51	97.440
Rafaela	1ª	528.000	2	8	23	44	75	84	442.830
	2ª	232.000	-	-	-	-	38	52	121.410
V. Tuerto	1ª	330.000	22	42	82	85	85	85	280.500
	2ª	79.000	-	-	-	-	-	8	6.320
SANTA FE	17/18	2.851.020	8	17	39	51	64	75	2.145.930
	16/17	2.957.363	4	21	32	43	60	78	-
CATAMARCA		29.600	-	-	-	-	-	-	-
CORRIENTES		20.000	-	-	-	-	-	-	-
Pcia. R.S.Peña (CHACO)		220.000	-	-	-	-	-	-	-
Charata (CHACO)		264.000	-	-	-	-	-	-	-
FORMOSA		25.000	-	-	-	-	-	-	-
JUJUJ		7.238	-	-	-	-	-	-	-
MISIONES		1.550	-	-	-	-	-	-	-
SALTA		463.800	-	-	-	-	-	-	-
SAN LUIS	1º	296.100	-	23	54	64	65	70	207.270
	2º	5.200	-	-	-	2	5	8	420
S. ESTERO		150.000	-	10	10	15	15	22	32.450
Quimilí (S. del ESTERO)		740.000	-	-	-	-	-	4	29.750
TUCUMAN		203.200	-	-	-	-	-	-	-
TOTAL PAIS	17/18	16.844.953	6	15	28	41	48	56	9.405.400
	16/17	18.056.462	4	15	26	39	50	61	-

(*) Cifras provisorias
Las áreas están expresadas en hectáreas
ESTIMACIONES AGRICOLAS
Ministerio de Agroindustria



AVANCE DE LA SIEMBRA DE SORGO

CAMPAÑA: 2017/2018 (*)

DELEGACION		AREA A SEMBRAR Ha	02/11 %	09/11 %	16/11 %	23/11 %	30/11 %	07/12 %	AREA SEMBRADA Ha
Bahía Blanca		4.000	-	-	-	-	-	-	-
Bolívar		-	-	-	-	-	-	-	-
Bragado		7.800	13	60	100	100	100	100	7.800
General Madariaga		650	-	-	-	-	-	-	-
Junín		14.900	-	-	-	10	10	15	2.235
La Plata		8.500	-	7	17	22	25	58	4.927
Lincoln		13.400	-	-	-	45	85	88	11.792
Pehuajó		2.650	-	54	60	90	95	97	2.571
Pergamino		10.100	71	80	80	85	89	100	10.100
Pigüé		67.785	-	20	50	52	52	52	35.248
Salliqueló		35.000	-	-	-	10	10	11	3.910
Tandil		6.300	-	-	-	-	-	-	-
T.Arroyos		-	-	-	-	-	-	-	-
25 de Mayo		7.000	-	-	-	5	8	10	700
BUENOS AIRES	17/18	178.085	5	16	30	38	41	44	79.282
	16/17	190.510	5	9	15	25	46	61	-
Laboulaye		15.500	-	21	30	35	46	75	11.625
M. Juárez		11.500	-	5	48	68	69	80	9.200
Río Cuarto		8.630	-	-	47	100	100	100	8.630
S. Francisco		20.870	-	-	-	15	20	22	4.591
Villa María		21.300	-	-	-	10	10	12	2.639
CORDOBA	17/18	77.800	-	5	18	35	39	47	36.685
	16/17	97.350	-	4	14	23	56	77	-
Paraná		58.000	-	11	37	47	58	69	39.730
R. del Tala		54.000	7	11	37	50	50	57	30.974
ENTRE RIOS	17/18	112.000	3	11	37	48	54	63	70.704
	16/17	121.400	23	42	62	87	87	89	-
General Pico		3.200	-	-	-	-	-	-	-
Santa Rosa		41.000	-	-	-	-	19	22	8.831
LA PAMPA	17/18	44.200	-	-	-	-	17	20	8.831
	16/17	31.900	-	-	-	3	9	13	-
Avellaneda		50.200	37	50	58	60	62	63	31.601
C. de Gómez		12.400	-	25	45	55	60	65	8.060
Casilda		4.200	36	36	100	100	100	100	4.200
Rafaela		45.000	-	10	25	40	66	83	37.499
V. Tuerto		3.470	42	78	100	100	100	100	3.470
SANTA FE	17/18	115.270	19	32	47	54	66	74	84.829
	16/17	113.030	4	13	29	41	56	67	-
CATAMARCA		300	-	-	-	-	-	-	-
CORRIENTES		4.000	-	-	-	-	-	-	-
CHACO (Pcia. R. S. Peña)		25.000	-	-	-	-	-	-	-
CHACO (Charata)		23.990	-	-	-	-	-	-	-
FORMOSA		49.000	-	-	-	-	-	-	-
JUJUY		-	-	-	-	-	-	-	-
MISIONES		-	-	-	-	-	-	-	-
SALTA		-	-	-	-	-	-	-	-
SAN LUIS		12.650	-	22	31	48	49	55	6.958
SGO. del ESTERO		27.500	-	-	-	14	15	26	7.156
SGO. del ESTERO (Quimilí)		80.800	-	-	-	-	-	-	-
TUCUMAN		4.200	-	-	-	-	-	-	-
TOTAL PAIS	17/18	754.795	4	11	22	29	34	39	294.445
	16/17	728.280	5	10	19	29	39	49	-

(*) Cifras Provisorias

Las AREAS están expresadas en hectáreas.

ESTIMACIONES AGRICOLAS

Ministerio de Agroindustria



AVANCE DE LA COSECHA DE TRIGO

CAMPAÑA: 2017/2018(*)

DELEGACION		AREA SEMBRADA Ha	02/11	09/11	16/11	23/11	30/11	07/12	AREA PERDIDA Ha	AREA COSECHADA Ha
			%	%	%	%	%	%		
Bahía Blanca	T. Pan	96.175	-	-	-	-	-	-	-	-
	T. Fideos	1.000	-	-	-	-	-	-	-	-
Bolívar	T. Pan	71.000	-	-	-	-	-	-	-	-
	T. Fideos	3.000	-	-	-	-	-	-	-	-
General Madariaga		136.000	-	-	-	-	10	-	-	13.600
Bragado		22.850	-	-	-	-	-	-	-	-
Junín		108.000	-	-	-	-	-	-	3.000	-
La Plata		13.500	-	-	-	-	-	-	500	-
Lincoln		45.400	-	-	-	-	-	-	-	-
Pehuajó	T. Pan	93.400	-	-	-	-	-	-	8.800	-
	T. Fideos	-	-	-	-	-	-	-	-	-
Pergamino		112.600	-	-	-	-	21	55	-	61.870
Pigüé	T. Pan	337.000	-	-	-	-	-	-	-	-
	T. Fideos	9.100	-	-	-	-	-	-	-	-
Salliqueló	T. Pan	122.500	-	-	-	-	-	-	-	-
	T. Fideos	1.700	-	-	-	-	-	-	-	-
Tandil	T. Pan	248.750	-	-	-	-	-	-	7.462	-
	T. Fideos	9.710	-	-	-	-	-	-	389	-
T.Arroyos	T. Pan	423.900	-	-	-	-	-	-	40.000	-
	T. Fideos	28.140	-	-	-	-	-	-	4.000	-
25 de Mayo		106.100	-	-	-	-	-	-	-	-
BUENOS AIRES	17/18	1.989.825	-	-	-	-	1	4	64.151	75.470
	16/17	2.354.200	0	-	-	-	0	1	-	-
Laboulaye		140.000	-	-	-	-	8	33	-	46.260
M. Juárez		338.300	-	-	-	12	44	62	34.000	189.060
Río Cuarto		150.000	-	-	-	1	29	49	-	73.130
S. Francisco		595.970	-	-	-	-	10	20	-	119.190
Villa María		315.850	-	-	-	6	42	76	-	240.360
CORDOBA	17/18	1.540.120	-	-	-	4	25	44	34.000	668.000
	16/17	1.580.050	-	-	5	15	31	70	-	-
Paraná		126.800	4	12	36	50	70	100	1.500	125.300
R. del Tala		245.000	-	-	1	22	45	67	2.800	162.640
ENTRE RIOS	17/18	371.800	1	4	13	32	54	78	4.300	287.940
	16/17	375.800	-	-	7	16	30	68	-	-
General Pico		98.100	-	-	-	-	-	-	6.100	-
Santa Rosa		186.450	-	-	-	-	-	-	-	-
LA PAMPA	17/18	284.550	-	-	-	-	-	-	6.100	-
	16/17	381.900	-	-	-	-	-	6	-	-
Avellaneda		148.500	14	38	60	83	92	98	-	145.590
C. de Gómez		287.500	-	-	-	-	81	100	-	287.500
Casilda		165.800	-	-	-	14	44	88	-	145.440
Rafaela		273.000	-	-	15	48	75	94	5.000	250.660
V. Tuerto		72.000	-	-	-	-	10	75	9.360	46.980
SANTA FE	17/18	946.800	2	6	14	30	70	94	14.360	876.170
	16/17	943.900	1	8	13	25	48	75	-	-
CATAMARCA		15.600	10	20	55	75	90	100	920	14.680
CORRIENTES		-	-	-	-	-	-	-	-	-
CHACO (Charata)		98.500	48	68	81	93	100	100	5.970	92.530
CHACO (Pcia. R. S. Peña)		46.140	48	75	93	100	100	100	550	45.590
FORMOSA		-	-	-	-	-	-	-	-	-
JUJUY		3.435	55	75	80	94	97	100	-	3.440
MISIONES		-	-	-	-	-	-	-	-	-
SALTA		84.700	50	70	80	90	95	100	6.610	78.090
SAN LUIS	T. Pan	10.050	-	-	-	5	24	40	1.200	3.540
	T. Fideos	600	-	-	-	40	100	100	-	600
SGO. del ESTERO		81.500	45	66	80	93	100	100	-	81.500
SGO. del ESTERO (Quimilí)		322.700	-	30	60	80	90	96	-	310.530
TUCUMAN	T. Pan	125.800	11	31	57	74	90	100	3.840	121.960
	T. Fideos	8.950	11	24	55	59	97	100	650	8.300
TOTAL PAIS	17/18	5.931.070	3	7	12	19	34	46	142.651	2.668.340
	16/17	6.364.000	4	6	10	16	26	43	-	-

(*) Cifras Provisorias

Las AREAS están expresadas en hectáreas.

ESTIMACIONES AGRICOLAS

MINISTERIO de AGROINDUSTRIA



HUMEDAD Y ESTADO DE LOS CULTIVOS

Desde el 1º/12/17 hasta el 07/12/17

PROVINCIA	DELEGACION	TRIGO (pan)									
		Estadio Fenológico (*)					Estado General				Humedad
		E	C	F	L	M	MB	B	R	M	
BUENOS AIRES	BAHIA BLANCA	-	-	-	100	-	-	100	-	-	A
	BOLIVAR	-	-	-	100	-	-	100	-	-	A
	BRAGADO	-	-	-	10	90	-	100	-	-	A
	GENERAL MADARIAGA	-	-	-	100	-	-	82	18	-	A
	JUNIN	-	-	-	50	50	-	100	-	-	A
	LA PLATA	-	-	-	100	-	50	50	-	-	A
	LINCOLN	-	-	-	60	40	-	92	8	-	A
	PEHUAJO	-	-	-	60	40	-	100	-	-	A
	PERGAMINO	-	-	-	-	100	-	100	-	-	A
	PIGÜE	-	-	-	90	10	-	100	-	-	A
	SALLIQUELO	-	-	-	100	-	-	100	-	-	A
	TANDIL	-	-	-	100	-	-	84	5	-	A
	TRES ARROYOS	-	-	-	100	-	-	100	-	-	A
25 DE MAYO	-	-	-	-	-	-	-	-	-	-	
CORDOBA	LABOULAYE	-	-	-	39	61	-	70	25	5	A
	MARCOS JUAREZ	-	-	-	-	100	27	68	5	-	A
	RIO CUARTO	-	-	-	-	100	-	68	20	12	A
	SAN FRANCISCO	-	-	-	-	100	5	85	10	-	A/R
	VILLA MARIA	-	-	-	8	92	-	100	-	-	A
ENTRE RIOS	PARANA	-	-	-	-	-	-	-	-	-	-
	ROSARIO DEL TALA	-	-	-	9	91	23	56	16	6	E/A
LA PAMPA	GENERAL PICO	-	-	-	80	20	-	100	-	-	A
	SANTA ROSA	-	-	-	60	40	5	95	1	-	E/A
SANTA FE	AVELLANEDA	-	-	-	-	100	-	85	15	-	A/R
	CASILDA	-	-	-	-	100	17	57	26	-	A
	CANADA de GOMEZ	-	-	-	-	-	-	-	-	-	-
	RAFAELA	-	-	-	-	100	27	62	11	-	A
	VENADO TUERTO	-	-	-	-	100	-	70	30	-	A
CATAMARCA	CATAMARCA	-	-	-	-	-	-	-	-	-	-
CORRIENTES	CORRIENTES	-	-	-	-	-	-	-	-	-	-
CHACO	CHARATA	-	-	-	-	-	-	-	-	-	-
	Pcia. ROQUE SAENZ PEÑA	-	-	-	-	-	-	-	-	-	-
FORMOSA	FORMOSA	-	-	-	-	-	-	-	-	-	-
JUJUY	JUJUY	-	-	-	-	-	-	-	-	-	-
MISIONES	POSADAS	-	-	-	-	-	-	-	-	-	-
SALTA	SALTA	-	-	-	-	-	-	-	-	-	-
SAN LUIS	SAN LUIS	-	-	-	80	20	-	100	-	-	A
SANTIAGO DEL ESTERO	SANTIAGO DEL ESTERO	-	-	-	-	-	-	-	-	-	-
	QUIMILI	-	-	-	-	100	-	65	35	-	A/R/PS
TUCUMAN	TUCUMAN	-	-	-	-	-	-	-	-	-	-

Las cifras expresan porcentaje de la superficie del área sembrada.

Estado general: MB: Muy Bueno, B: Bueno, R: Regular, M: Malo.

Humedad: A: Adecuada, R: Regular, E: Exceso, I: Inundación, PS: Principio de Sequía, S: Sequía.

Estadio Fenológico: E: Emergencia; C: Crecimiento; F: Floración; L: Llenado; M: Madurez

(*) La sumatoria puede ser inferior a 100, correspondiendo la diferencia a siembras aún sin emerger.



HUMEDAD Y ESTADO DE LOS CULTIVOS

Desde el 1º/12/17 hasta el 07/12/17

PROVINCIA	DELEGACION	MAIZ									GIRASOL										
		Estadio Fenológico					Estado General				Humedad	Estadio Fenológico (*)					Estado General				Humedad
		E	C	F	L	M	MB	B	R	M		E	C	F	L	M	MB	B	R	M	
BUENOS AIRES	BAHIA BLANCA	100	-	-	-	-	-	90	-	-	A	100	-	-	-	-	-	100	-	-	A/S
	BOLIVAR	77	-	-	-	-	-	100	-	-	A/I	98	-	-	-	-	-	67	-	-	A/I
	BRAGADO	30	70	-	-	-	-	100	-	-	A	-	100	-	-	-	-	100	-	-	A
	GENERAL MADARIAGA	7	93	-	-	-	-	100	-	-	PS	-	100	-	-	-	-	100	-	-	PS
	JUNIN	57	43	-	-	-	-	100	-	-	A	-	-	-	-	-	-	-	-	-	-
	LA PLATA	43	57	-	-	-	83	17	-	-	A	3	97	-	-	-	94	6	-	-	R
	LINCOLN	6	94	-	-	-	-	100	-	-	E/A	20	80	-	-	-	-	100	-	-	A
	PEHUAJO	9	91	-	-	-	100	-	-	-	A	9	91	-	-	-	100	-	-	-	A
	PERGAMINO	13	87	-	-	-	-	100	-	-	A	-	100	-	-	-	-	100	-	-	A
	PIGÜE	53	-	-	-	-	-	72	28	-	A	80	-	-	-	-	-	71	29	-	A
	SALLIQUELO	47	53	-	-	-	-	-	-	-	E/A	-	100	-	-	-	-	41	-	-	E/A
	TANDIL	27	73	-	-	-	-	-	-	-	A	4	96	-	-	-	-	54	-	-	A
	TRES ARROYOS	-	-	-	-	-	-	-	-	-	-	-	-	-	-	-	-	-	-	-	-
25 DE MAYO	-	-	-	-	-	-	-	-	-	-	-	-	-	-	-	-	-	-	-	-	
CORDOBA	LABOULAYE	6	67	26	-	-	-	63	37	-	A	-	100	-	-	-	54	46	-	R/PS	
	MARCOS JUAREZ	1	99	-	-	-	5	86	9	-	A/R/PS	-	100	-	-	-	100	-	-	A/R	
	RIO CUARTO	20	80	-	-	-	-	100	-	-	A/R	-	100	-	-	-	100	-	-	A/R	
	SAN FRANCISCO	20	80	-	-	-	-	70	30	-	A/R	-	-	-	-	-	-	-	-	-	
	VILLA MARIA	-	100	-	-	-	-	100	-	-	A	-	-	-	-	-	-	-	-	-	
ENTRE RIOS	PARANA	-	60	23	7	-	-	90	-	-	R/PS	-	-	100	-	-	100	-	-	A	
	ROSARIO DEL TALA	5	83	12	-	-	-	-	-	-	A/R	-	100	-	-	-	-	-	-	A	
LA PAMPA	GENERAL PICO	40	60	-	-	-	-	88	-	-	A/PS	40	60	-	-	-	100	-	-	PS	
	SANTA ROSA	40	60	-	-	-	-	95	-	-	A	42	58	-	-	-	81	19	-	A	
SANTA FE	AVELLANEDA	-	16	47	37	-	-	77	23	-	A/R	-	-	49	51	-	81	19	-	A/E/R	
	CASILDA	-	100	-	-	-	-	100	-	-	A/R	-	-	-	-	-	-	-	-	-	
	CAÑADA de GOMEZ	-	100	-	-	-	50	38	12	-	A/R	-	9	57	35	-	24	57	20	E/A	
	RAFAELA	-	50	45	6	-	-	100	-	-	A/R	-	-	36	64	-	70	30	-	A	
VENADO TUERTO	-	90	-	-	-	-	100	-	-	A	-	100	-	-	-	100	-	-	A		
CATAMARCA	CATAMARCA	-	-	-	-	-	-	-	-	-	-	-	-	-	-	-	-	-	-	-	
CORRIENTES	CORRIENTES	-	-	-	-	-	-	-	-	-	-	-	-	-	-	-	-	-	-	-	
CHACO	CHARATA	-	-	-	-	-	-	-	-	-	-	-	-	8	89	4	39	46	15	0	R
	ROQUE SAENZ PENA	-	-	-	-	-	-	-	-	-	-	-	-	33	67	-	14	55	31	-	A/R
FORMOSA	FORMOSA	-	-	-	-	-	-	-	-	-	-	-	-	-	-	-	-	-	-	-	
JUJUY	JUJUY	-	-	-	-	-	-	-	-	-	-	-	-	-	-	-	-	-	-	-	
MISIONES	POSADAS	-	-	-	-	-	-	-	-	-	-	-	-	-	-	-	-	-	-	-	
SALTA	SALTA	-	-	-	-	-	-	-	-	-	-	-	-	-	-	-	-	-	-	-	
SAN LUIS	SAN LUIS	12	89	-	-	-	-	100	-	-	A	-	100	-	-	-	100	-	-	A	
SANTIAGO DEL ESTERO	SANTIAGO DEL ESTERO	3	97	-	-	-	-	100	-	-	-	-	-	-	-	-	-	-	-	-	
	QUIMILI	97	-	-	-	-	-	97	-	-	-	-	-	9	91	-	77	23	0	-	
TUCUMAN	TUCUMAN	-	-	-	-	-	-	-	-	-	-	-	-	-	-	-	-	-	-	-	

Las cifras expresan porcentaje de la superficie del área sembrada.

Estado general: MB: Muy Bueno, B: Bueno, R: Regular, M: Malo.

Humedad: A: Adecuada, R: Regular, E: Exceso, I: Inundación, PS: Principio de Sequía, S: Sequía.

Estadio Fenológico: E: Emergencia; C: Crecimiento; F: Floración; L: Llenado; M: Madurez

(*) La sumatoria puede ser inferior a 100, correspondiendo la diferencia a siembras aún sin emerger.